

Ultima planimetria in atti

**Agenzia del Territorio**  
**CATASTO FABBRICATI**  
Ufficio provinciale di  
**Matera**

Scheda 1 - Scala 1: 200

Dichiarazione protocollo n. MT0063918 del 28/07/2004  
Planimetria di u.i.u. in Comune di Rotondella  
Via S.s. 106

civ. SNC

Identificativi Catastali:  
Sezione: 55  
Foglio: 510  
Particella: 510  
Subalterno: 1

Compilata da:  
Fracasso Vincenzo  
Iscritto all'albo:  
Geometri  
Prov.Matera  
N. 995

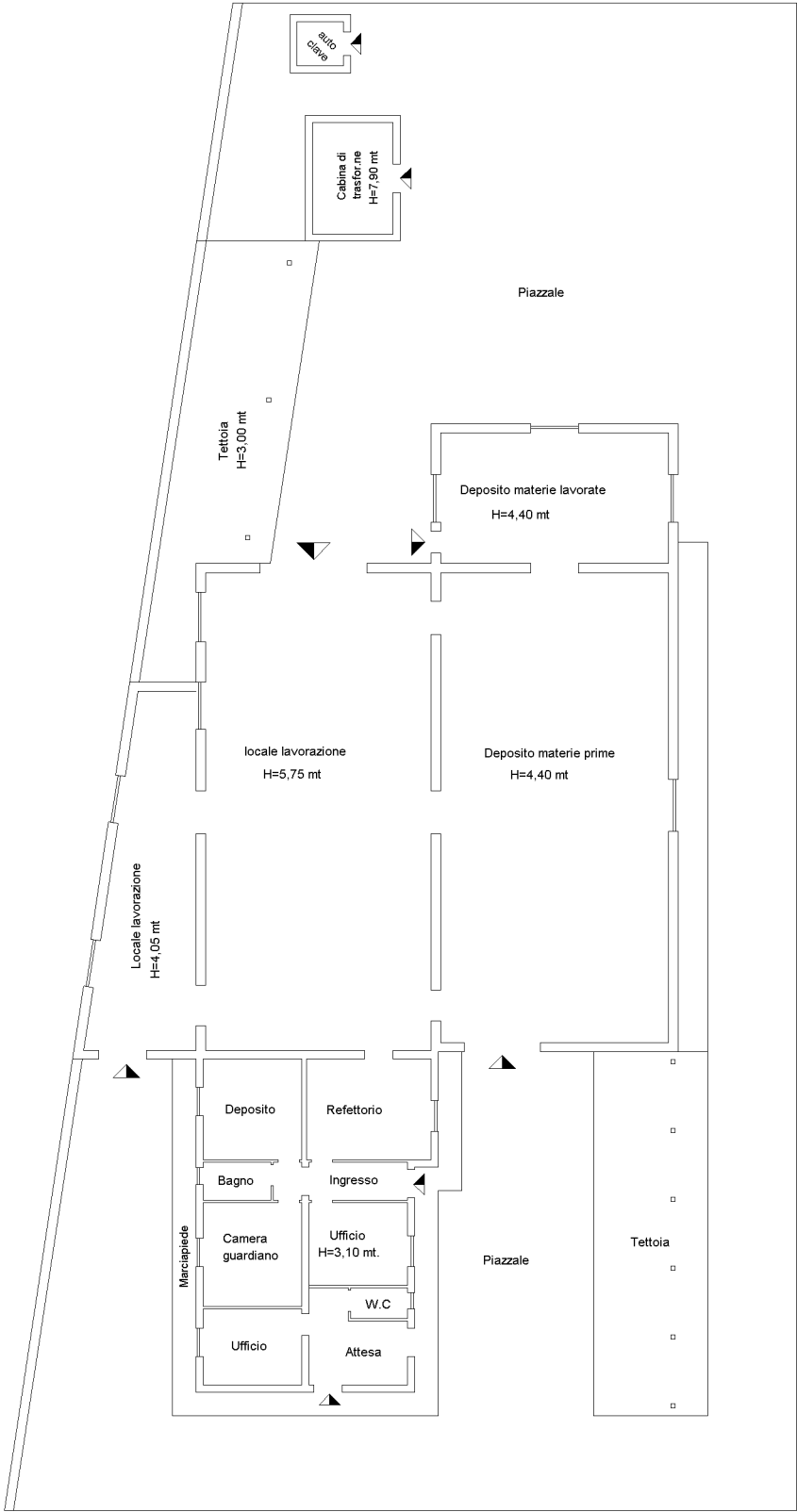

Ultima planimetria in atti

**Agenzia del Territorio**  
**CATASTO FABBRICATI**  
Ufficio provinciale di  
**Matera**

Scheda 1 - Scala 1:1000

Dichiarazione protocollo n. MT0113934 del 25/07/2012  
Planimetria di u.i.u. in Comune di Rotondella  
Contrada Trisaia Inferiore

civ.

Identificativi Catastali:  
Sezione: 62  
Foglio: 62  
Particella: 61  
Subalterno: 2

Compilata da:  
Viggiani Nicola  
Iscritto all'albo:  
Geometri  
Prov.Matera  
N. 1046

Rotondella - Loc. Trisaia Inferiore - Fg. 62 p.lla 61

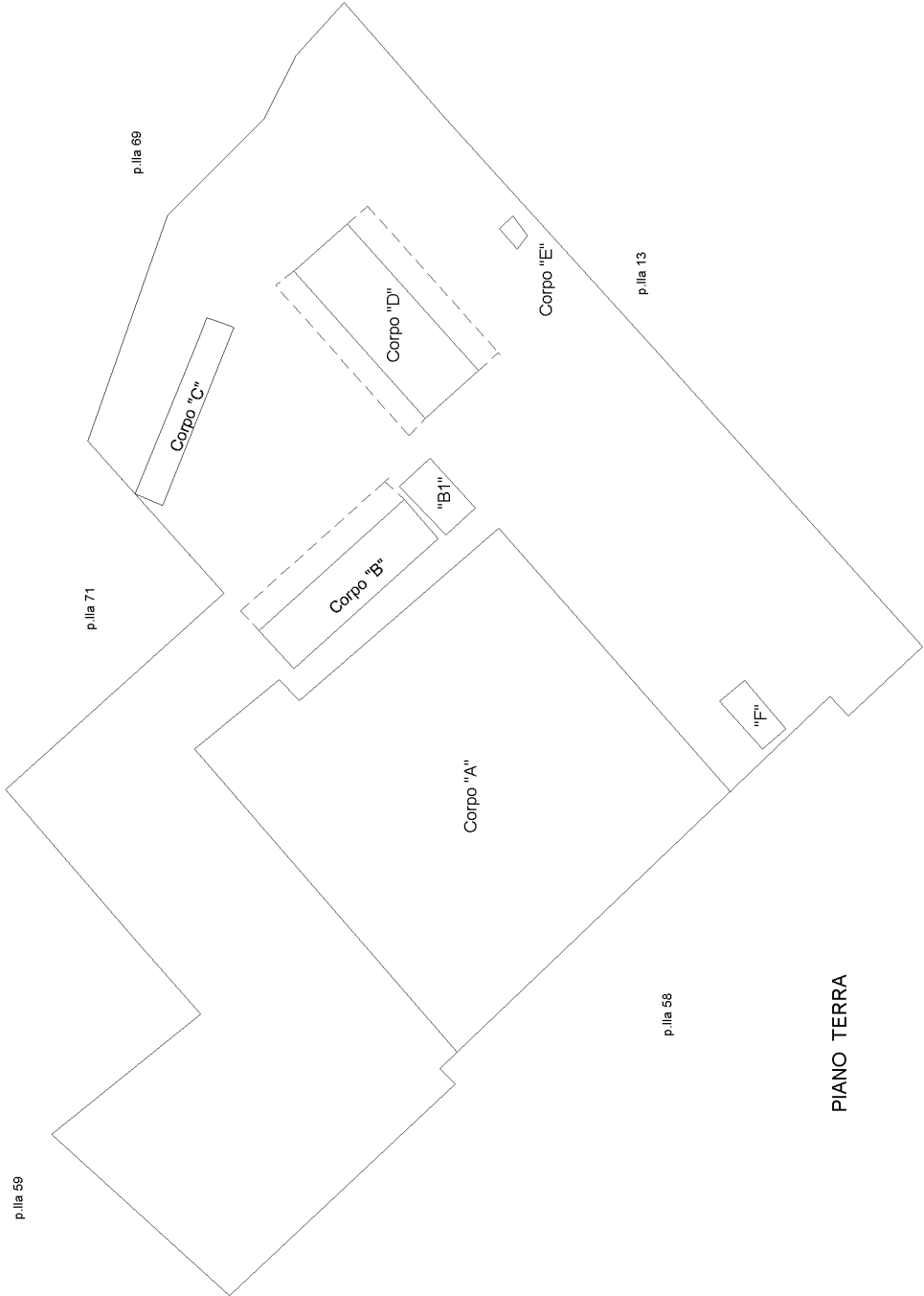

PIANO TERRA

Ultima planimetria in atti

**Agenzia del Territorio**  
**CATASTO FABBRICATI**  
Ufficio provinciale di  
Matera

Dichiarazione protocollo n. MT0113934 del 25/07/2012  
Planimetria di u.i.u. in Comune di Rotondella  
Contrada Trisaia Inferiore

Scheda 222  
Scala 1: 500

Identificativi Catastali:  
Sezione: 62  
Foglio: 61  
Particella: 61  
Subalterno: 2

Compilata da:  
Viggiani Nicola  
Iscritto all'albo:  
Geometri  
Prov.Matera  
N. 1046

Planimetria - Corpo "A"

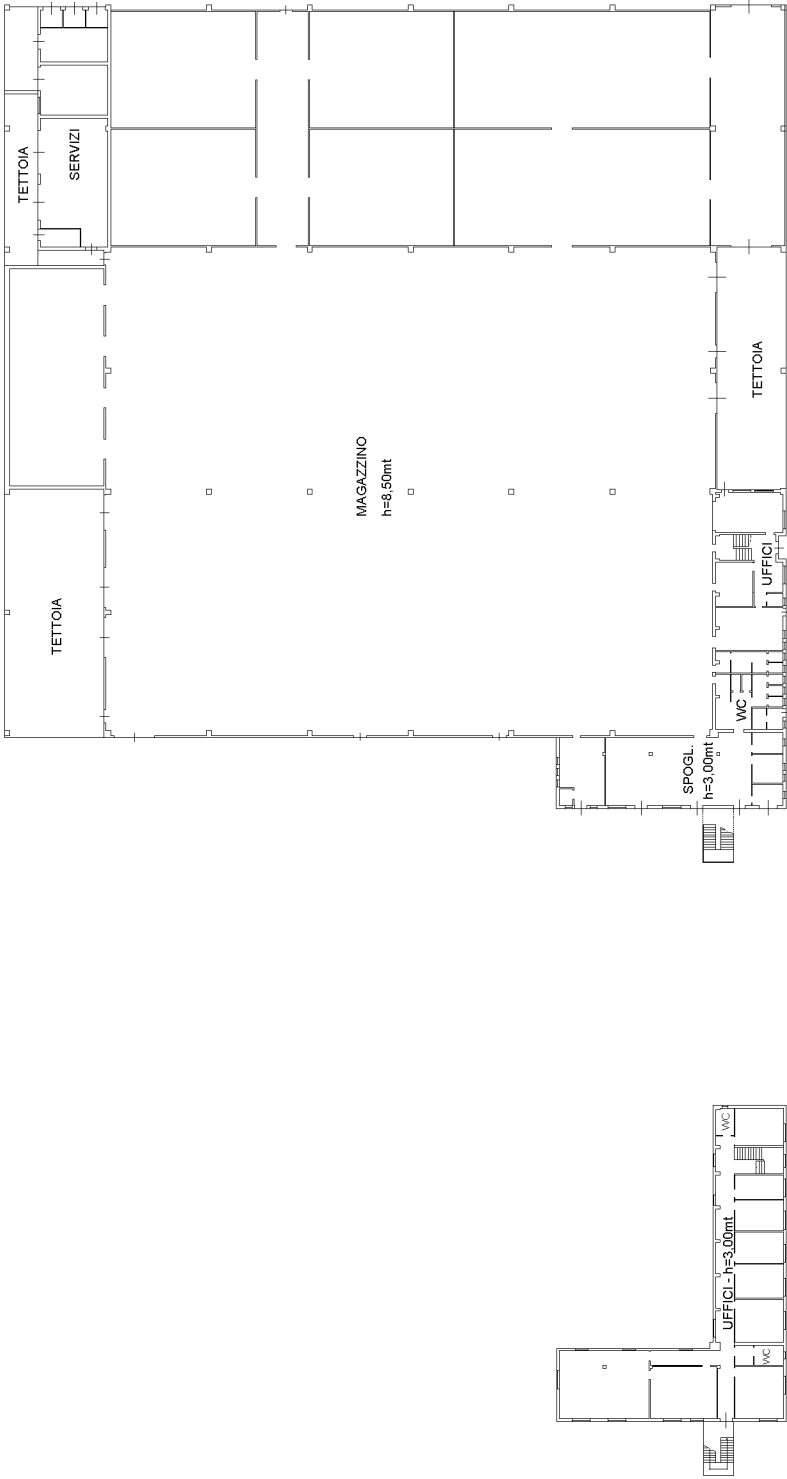

PIANO TERRA

PIANO PRIMO

Ultima planimetria in atti

Agenzia del Territorio  
CATASTO FABBRICATI  
Ufficio provinciale di  
Matera

Dichiarazione protocollo n. MT0113934 del 25/07/2012  
Planimetria di u.i.u. in Comune di Rotondella  
Contrada Trisaia Inferiore

civ.

Identificativi Catastali:  
Sezione: 62  
Foglio: 61  
Particella: 61  
Subalterno: 2

Compilata da:  
Viggiani Nicola  
Iscritto all'albo:  
Geometri  
Prov.Matera  
N. 1046

Scheda 3  
Scala 1: 200

Planimetria - Corpo "B"

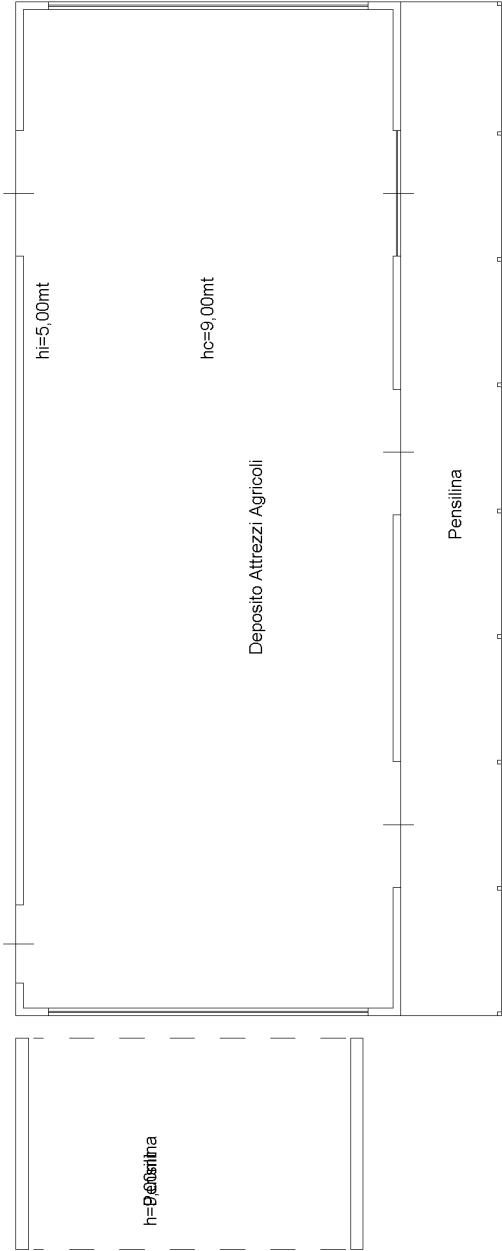

Piano Terra

Ultima planimetria in atti

Agenzia del Territorio  
CATASTO FABBRICATI  
Ufficio provinciale di  
Matera

Dichiarazione protocollo n. MT0113934 del 25/07/2012  
Planimetria di u.i.u. in Comune di Rotondella  
Contrada Trisaia Inferiore

civ.

Identificativi Catastali:  
Sezione: 62  
Foglio: 62  
Particella: 61  
Subalterno: 2

Compilata da:  
Viggiani Nicola  
Iscritto all'albo:  
Geometri  
Prov.Matera  
N. 1046

Scheda 4  
Scala 1: 200

Planimetria - Corpo "C"



Piano Terra



Ultima planimetria in atti

**Agenzia del Territorio**  
**CATASTO FABBRICATI**  
Ufficio provinciale di  
Matera

Dichiarazione protocollo n. MT0113934 del 25/07/2012  
Planimetria di u.i.u. in Comune di Rotondella  
Contrada Trisaia Inferiore

civ.

Identificativi Catastali:  
Sezione: 62  
Foglio: 61  
Particella: 61  
Subalterno: 2

Compilata da:  
Viggiani Nicola  
Iscritto all'albo:  
Geometri  
Prov.Matera  
N. 1046

Scheda 5  
Scala 1: 200

Planimetria - Corpo "D"

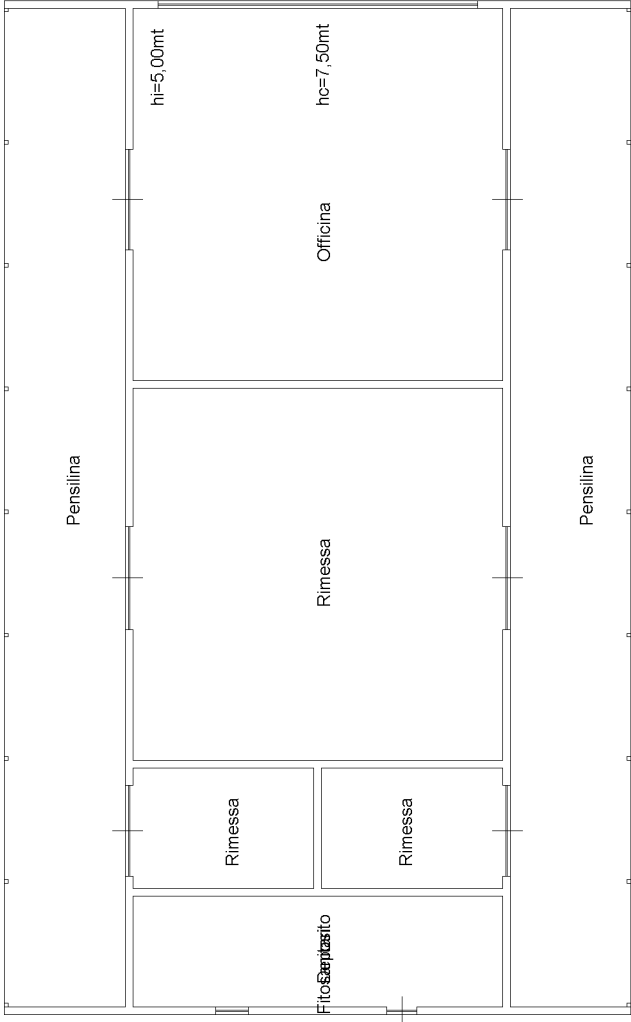

Piano Terra

Agenzia del Territorio  
CATASTO FABBRICATI  
Ufficio Provinciale di  
Matera

Dichiarazione protocollo n. MT0113934del 25/07/2012	
Planimetria di u.i.u. in Comune di Rotondella	
Contrada Trisaia Inferiore	civ.
Identificativi Catastali:	Compilata da:
Sezione:	Viggiani Nicola
Foglio: 62	Iscritto all'albo:
Particella: 61	Geometri
Subalterno: 2	Prov. Matera
	N. 1046

Scheda n. 6      Scala 1:100

Planimetria - Corpo E

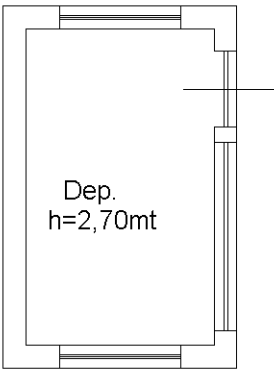

PIANO TERRA



Ultima planimetria in atti

Agenzia del Territorio  
CATASTO FABBRICATI  
Ufficio Provinciale di  
Matera

Dichiarazione protocollo n. MT0113934del 25/07/2012	
Planimetria di u.i.u. in Comune di Rotondella	
Contrada Trisaia Inferiore	civ.
Identificativi Catastali:	Compilata da:
Sezione:	Viggiani Nicola
Foglio: 62	Iscritto all'albo:
Particella: 61	Geometri
Subalterno: 2	Prov. Matera
	N. 1046

Scheda n. 7      Scala 1:100

Planimetria - Corpo F

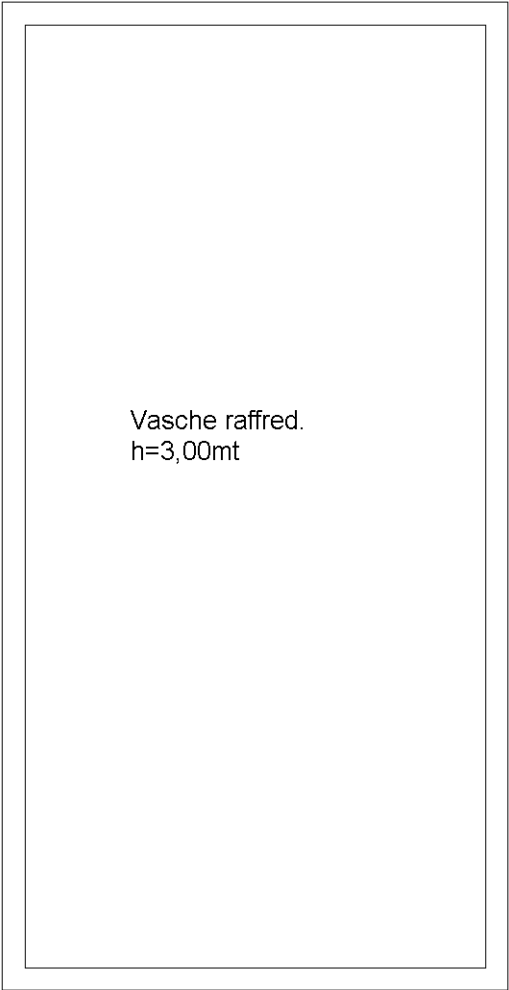

PIANO TERRA



Ultima planimetria in atti



Ultima planimetria in atti

Agenzia del Territorio  
CATASTO FABBRICATI  
Ufficio provinciale di  
Matera

Dichiarazione protocollo n. MT0113934 del 25/07/2012  
Planimetria di u.i.u. in Comune di Rotondella  
Contrada Trisaia Inferiore

civ.

Identificativi Catastali:  
Sezione: 52  
Foglio: 62  
Particella: 61  
Subalterno: 2

Compilata da:  
Viggiani Nicola  
Iscritto all'albo:  
Geometri  
Prov. Matera  
N. 1046

Scheda 1: 1000

Rotondella - Loc. Trisaia Inferiore - Fg. 62 p.la 61

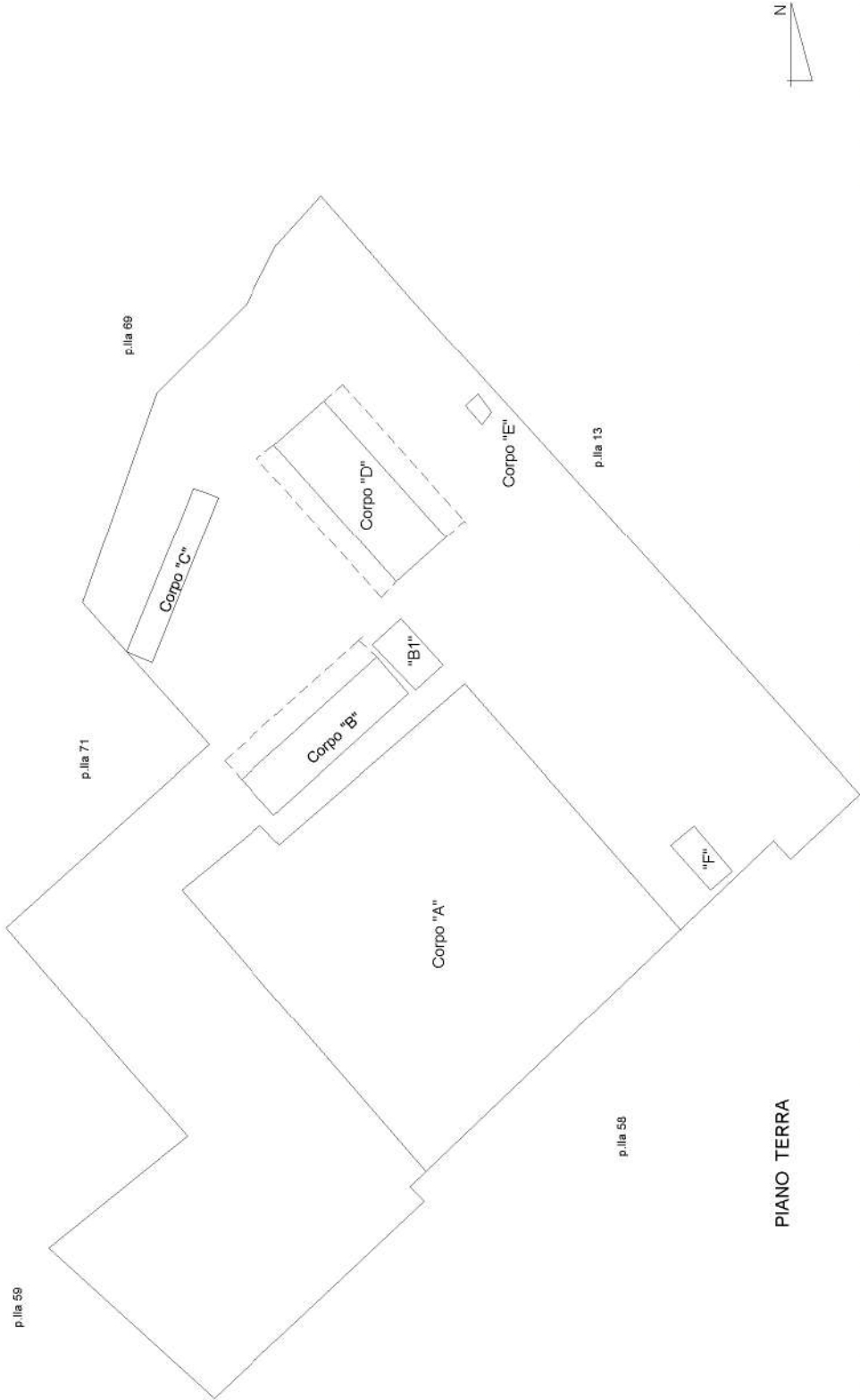

Ultima planimetria in atti

Agenzia del Territorio  
**CATASTO FABBRICATI**  
Ufficio provinciale di  
Matera

Dichiarazione protocollo n. MT0113934 del 25/07/2012  
Planimetria di u.i.u. in Comune di Rotondella  
Contrada Trisaia Inferiore

civ.

Identificativi Catastali:  
Sezione: 52  
Foglio: 61  
Particella: 61  
Subalterno: 2

Compilata da:  
Viggiani Nicola  
Iscritto all'albo:  
Geometri  
Prov. Matera

Scheda  
Scala 1: 500

N. 1046

Planimetria - Corpo "A"

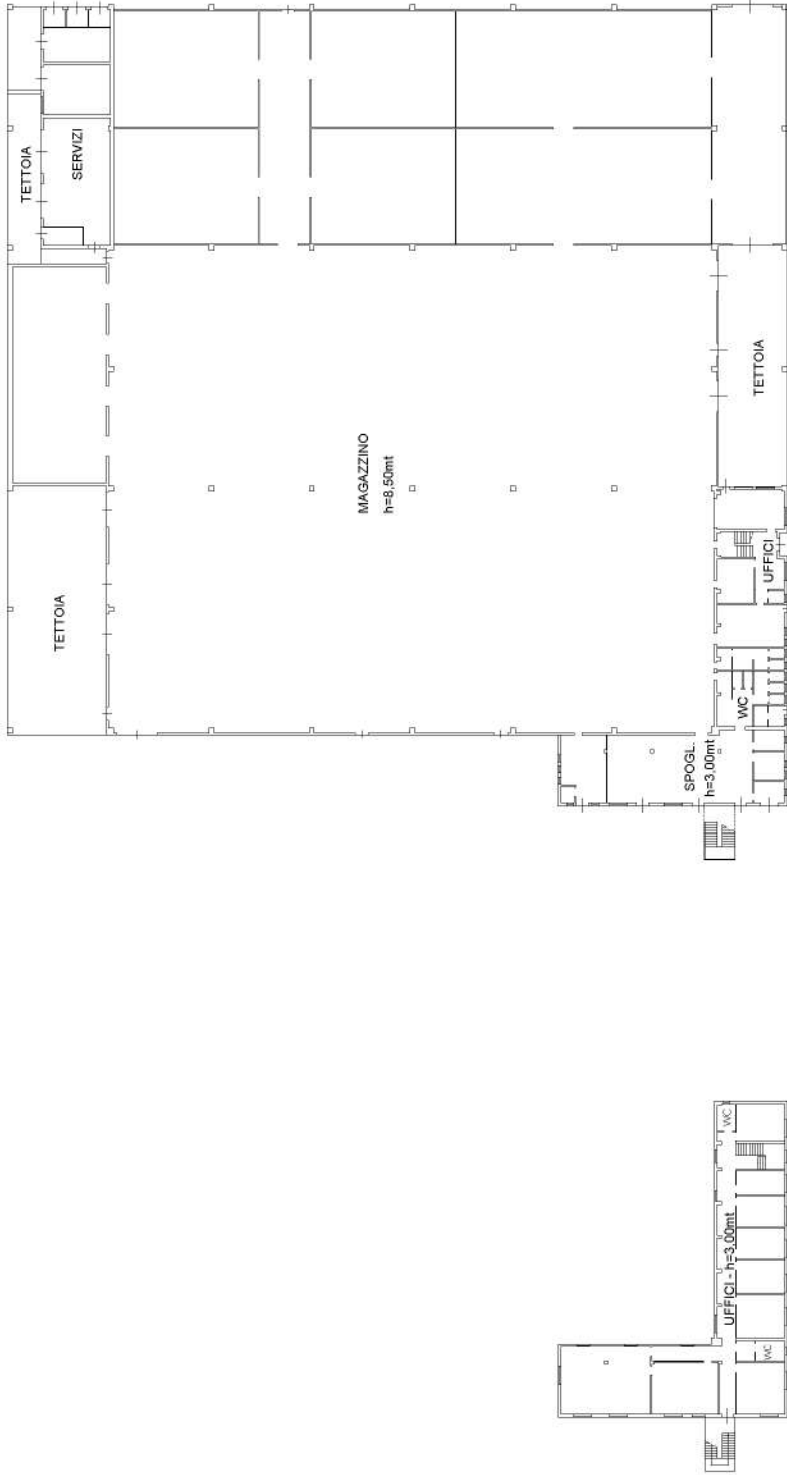

Ultima planimetria in atti

Agenzia del Territorio  
CATASTO FABBRICATI  
Ufficio provinciale di  
Matera

Dichiarazione protocollo n. MT0113934 del 25/07/2012  
Planimetria di u.i.u. in Comune di Rotondella  
Contrada Trisaia Inferiore

civ.

Identificativi Catastali:  
Sezione: 52  
Foglio: 61  
Particella: 61  
Subalterno: 2

Compilata da:  
Viggiani Nicola  
Iscritto all'albo:  
Geometri  
Prov. Matera  
N. 1046

Scheda  
Scala 1: 200

Planimetria - Corpo "B"

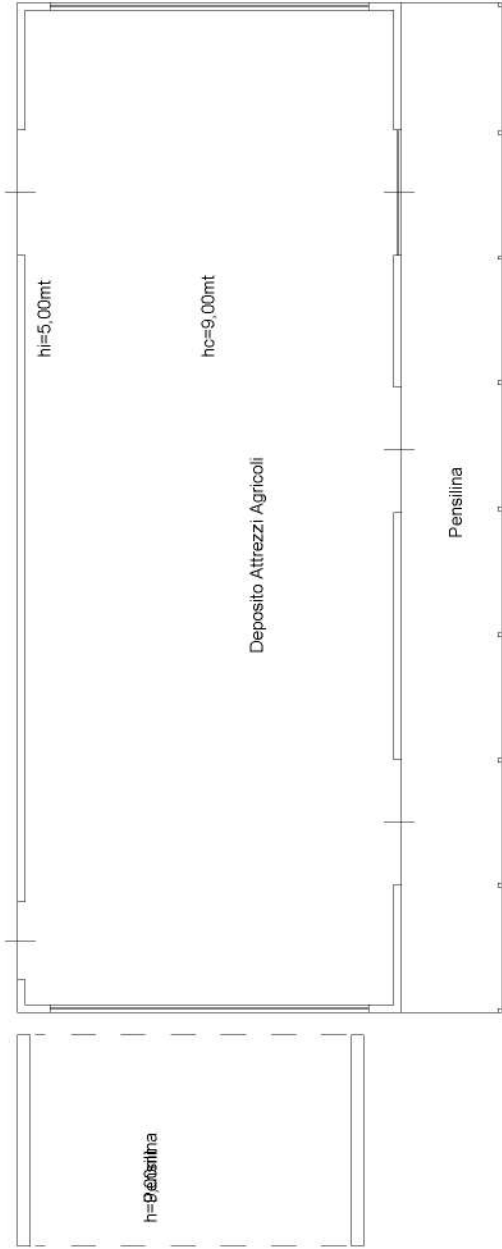

Piano Terra



Ultima planimetria in atti

Agenzia del Territorio  
CATASTO FABBRICATI  
Ufficio provinciale di  
Matera

Dichiarazione protocollo n. MT0113934 del 25/07/2012  
Planimetria di u.i.u. in Comune di Rotondella  
Contrada Trisaia Inferiore

civ.

Identificativi Catastali:  
Sezione: 52  
Foglio: 61  
Particella: 61  
Subalterno: 2

Compilata da:  
Viggiani Nicola  
Iscritto all'albo:  
Geometri  
Prov. Matera  
N. 1046

Scheda  
Scala 1: 200

Planimetria - Corpo "C"



Piano Terra



Ultima planimetria in atti

Agenzia del Territorio  
**CATASTO FABBRICATI**  
Ufficio provinciale di  
Matera

Dichiarazione protocollo n. MT0113934 del 25/07/2012  
Planimetria di u.i.u. in Comune di Rotondella  
Contrada Trisaia Inferiore

civ.

Identificativi Catastali:  
Sezione: 52  
Foglio: 61  
Particella: 61  
Subalterno: 2

Compilata da:  
Viggianni Nicola  
Iscritto all'albo:  
Geometri  
Prov. Matera  
N. 1046

Scheda 5  
Scala 1: 200

Planimetria - Corpo "D"

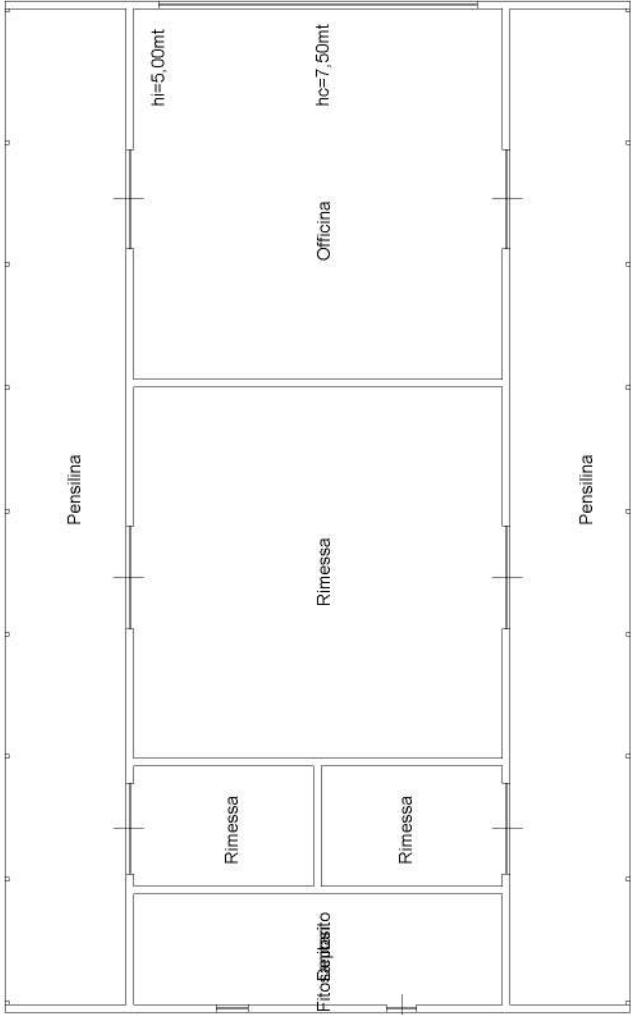

Piano Terra



Agenzia del Territorio  
**CATASTO FABBRICATI**  
Ufficio Provinciale di  
Matera

Dichiarazione protocollo n. MT0113934del 25/07/2012	
Planimetria di u.i.u. in Comune di Rotondella	
Contrada Trisaia Inferiore	civ.
Identificativi Catastali:	Compilata da:
Sezione:	Viggiani Nicola
Foglio: 62	Iscritto all'albo:
Particella: 61	Geometri
Subalterno: 2	Prov. Matera
	N. 1046

Scheda n. 6      Scala 1:100

Planimetria - Corpo E

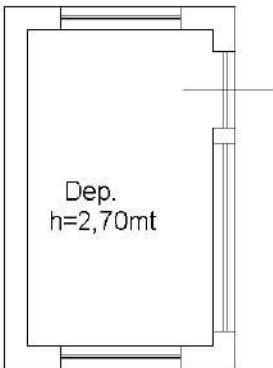

PIANO TERRA



Ultima planimetria in atti

Agenzia del Territorio  
**CATASTO FABBRICATI**  
Ufficio Provinciale di  
Matera

Dichiarazione protocollo n. MT0113934del 25/07/2012	
Planimetria di u.i.u. in Comune di Rotondella	
Contrada Trisaia Inferiore	civ.
Identificativi Catastali:	Compilata da:
Sezione:	Viggiani Nicola
Foglio: 62	Iscritto all'albo:
Particella: 61	Geometri
Subalterno: 2	Prov. Matera
	N. 1046

Scheda n. 7      Scala 1:100

Planimetria - Corpo F

Vasche raffred.  
h=3,00mt

PIANO TERRA



Ultima planimetria in atti

Catasto dei Fabbricati - Situazione al 17/03/2024 - Comune di ROTONDELLA(H591) - < Foglio 62 - Particella 61 - Subalterno 2 >  
CONTRADA TRISAIA-A.n. SNC Piano T-1

Agenzia del Territorio  
CATASTO FABBRICATI  
Ufficio Provinciale di  
Matera

Dichiarazione protocollo n. MT0113937 del 25/07/2012	
Planimetria di u.i.u. in Comune di Rotondella	
Contrada Trisaia Inferiore	civ.
Identificativi Catastali:	Compilata da:
Sezione:	Viggiani Nicola
Foglio: 62	Iscritto all'albo:
Particella: 64	Geometri
Subalterno: 2	Prov. Matera
	N. 1046

Scheda n. 1      Scala 1:200

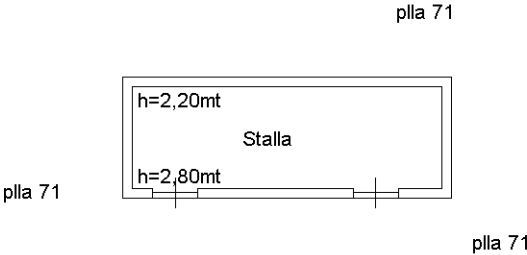

Piano Terra

Ultima planimetria in atti



Agenzia del Territorio  
CATASTO FABBRICATI  
Ufficio Provinciale di  
Matera

Dichiarazione protocollo n. MT0113920del 25/07/2012	
Planimetria di u.i.u. in Comune di Rotondella	
Contrada Trisaia Inferiore	civ.
Identificativi Catastali:	Compilata da:
Sezione:	Viggiani Nicola
Foglio: 62	Iscritto all'albo:
Particella: 70	Geometri
Subalterno: 2	Prov. Matera
	N. 1046

Scheda n. 1      Scala 1:200

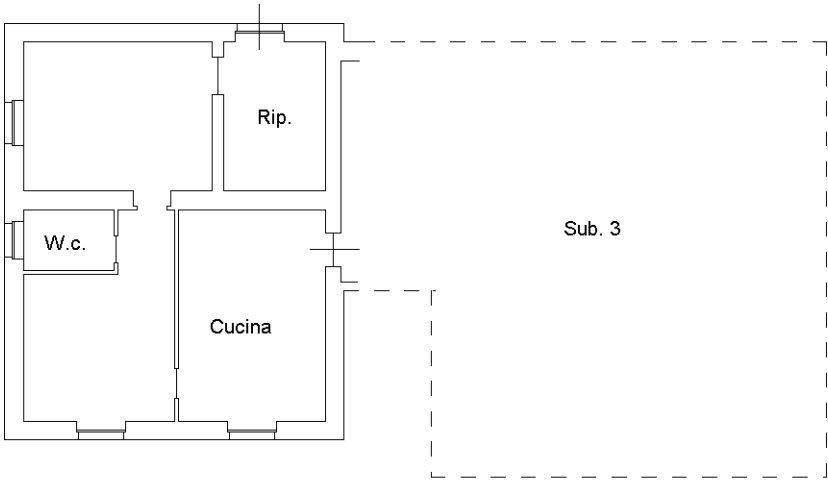

Piano Terra - h=3,40mt

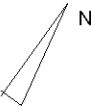

Ultima planimetria in atti

Agenzia del Territorio  
CATASTO FABBRICATI  
Ufficio Provinciale di  
Matera

Dichiarazione protocollo n. MT0113920del 25/07/2012	
Planimetria di u.i.u. in Comune di Rotondella	
Contrada Trisaia Inferiore	civ.
Identificativi Catastali:	Compilata da:
Sezione:	Viggiani Nicola
Foglio: 62	Iscritto all'albo:
Particella: 70	Geometri
Subalterno: 3	Prov. Matera
	N. 1046

Scheda n. 1      Scala 1:200

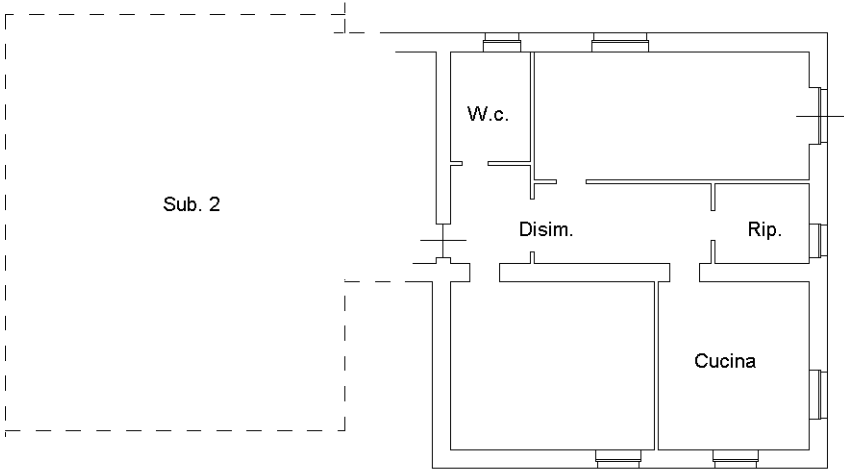

Piano Terra - h=3,40mt

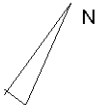

Ultima planimetria in atti

Agenzia del Territorio  
CATASTO FABBRICATI  
Ufficio Provinciale di  
Matera

Dichiarazione protocollo n. MT0113920 del 25/07/2012	
Planimetria di u.i.u. in Comune di Rotondella	
Contrada Trisaia Inferiore	civ.
Identificativi Catastali:	Compilata da:
Sezione:	Viggiani Nicola
Foglio: 62	Iscritto all'albo:
Particella: 70	Geometri
Subalterno: 4	Prov. Matera
	N. 1046

Scheda n. 1      Scala 1:200

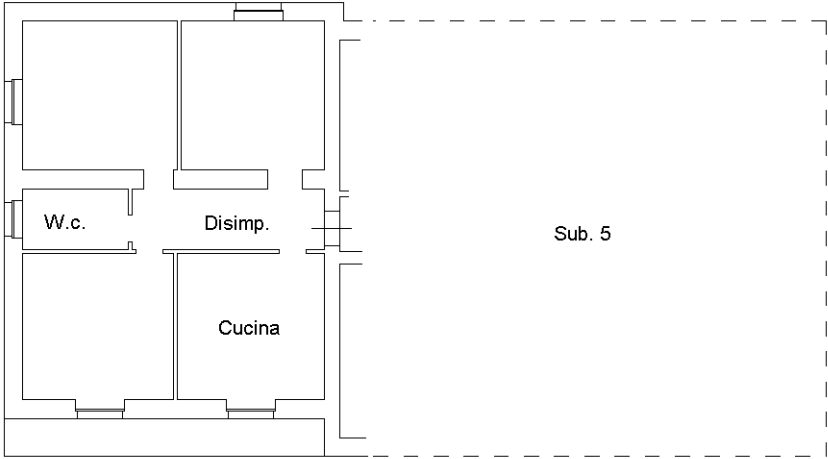

Piano Primo - h=3,40mt

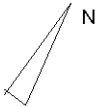

Agenzia del Territorio  
CATASTO FABBRICATI  
Ufficio Provinciale di  
Matera

Dichiarazione protocollo n. MT0113920del 25/07/2012	
Planimetria di u.i.u. in Comune di Rotondella	
Contrada Trisaia Inferiore	civ.
Identificativi Catastali:	Compilata da:
Sezione:	Viggiani Nicola
Foglio: 62	Iscritto all'albo:
Particella: 70	Geometri
Subalterno: 5	Prov. Matera
	N. 1046

Scheda n. 1      Scala 1:200

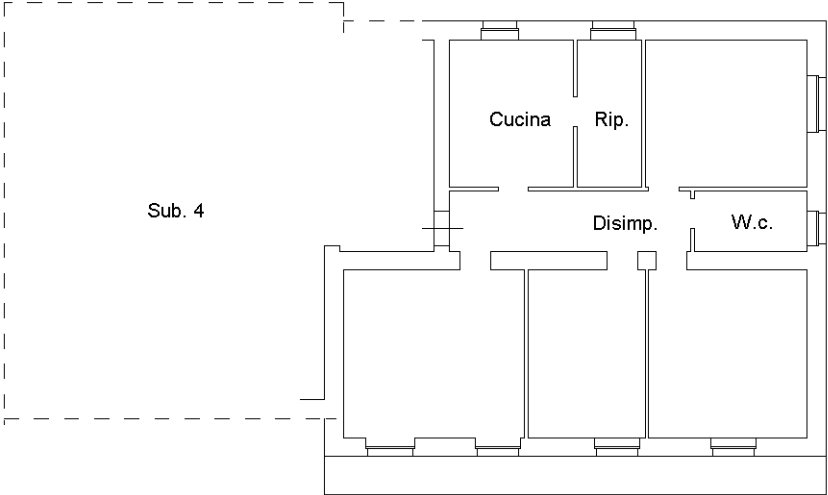

Piano Terra - h=3,40mt

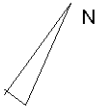

Ultima planimetria in atti

Agenzia del Territorio  
CATASTO FABBRICATI  
Ufficio Provinciale di  
Matera

Dichiarazione protocollo n. MT0113920del 25/07/2012	
Planimetria di u.i.u. in Comune di Rotondella	
Contrada Trisaia Inferiore	civ.
Identificativi Catastali:	Compilata da:
Sezione:	Viggiani Nicola
Foglio: 62	Iscritto all'albo:
Particella: 70	Geometri
Subalterno: 6	Prov. Matera
	N. 1046

Scheda n. 1      Scala 1:200

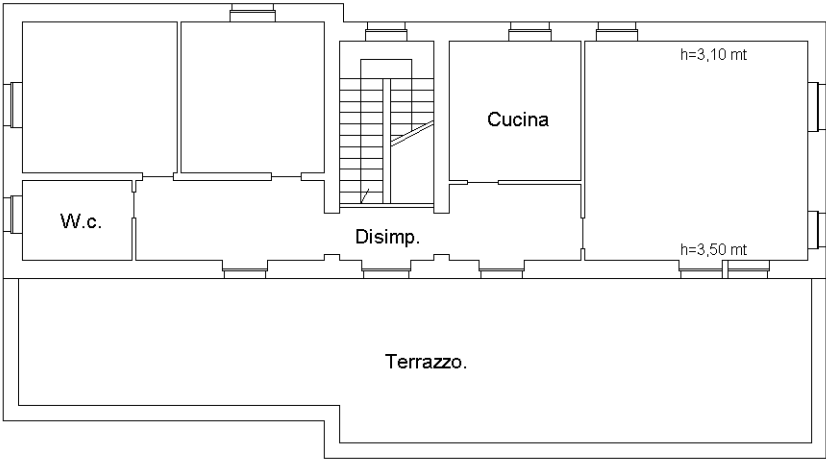

Piano Secondo